

**Agenzia del Territorio**  
**CATASTO FABBRICATI**  
Ufficio Provinciale di  
**Sassari**

Dichiarazione protocollo n.                      del

Planimetria di u.i.u. in Comune di Palau

Loc. Li Mizani

civ. SNC

Identificativi Catastali:

Sezione:

Foglio: 11

Particella: 405

Subalterno:

Compilata da:  
Pirredda Massimo

Iscritto all'albo:  
Geometri

Prov. Sassari

N. 2946

Scheda n. 1

Scala 1:200

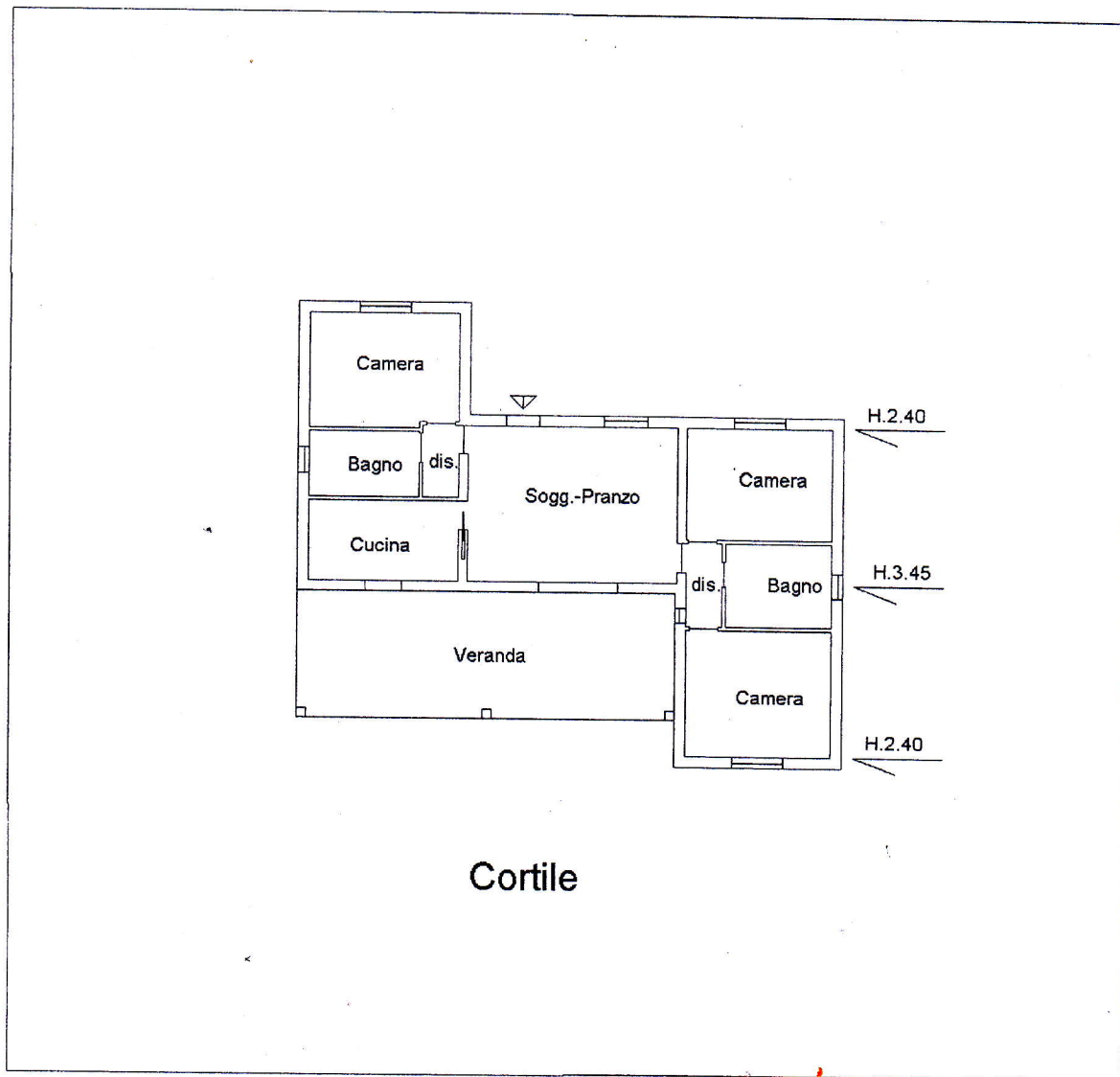

Piano Terra

